

Scritto da I Magnati della Lomellina
Giovedì 29 Dicembre 2011 21:59 -

{loadposition rotazione240810}

Dopo aver installato il nuovo firmware ed aver impostato la connessione wireless, ora possiamo dedicarci all'installazione dei pacchetti necessari per far funzionare il tutto come **Webcam wireless** e configurare **gphoto2**.

(N.B. Per permettere una corretta visione dell'articolo agli utenti con tutti i tipi di definizione e di schermo, ho dovuto rimpicciolire le immagini! Per vederle ingrandite cliccate su di esse con il tasto destro del mouse e poi su "Visualizza Immagine")

Innanzitutto andiamo nella pagina iniziale del nostro router **Asus**, digitando l'indirizzo 192.168.1.1 (ora potreste anche staccare il vostro **WI-500gP**

dalla connessione diretta con il PC e accedere a lui via wireless digitando l'indirizzo IP che gli avete assegnato, ad es. 192.168.0.20... ATTENZIONE: Se non si dovesse connettere via wifi, ma solo via ethernet, controllate che in Administration --> Network --> Firewall e qui controllate che in basso, in wan, le prime due voci siano su accept!).

Andate poi in Administration --> System ---> Software

Scritto da I Magnati della Lomellina
Giovedì 29 Dicembre 2011 21:59 -

Package name	Version	Install	Delete	Description
base-files-brm-2.4	14-r14511	installed	<input type="checkbox"/>	

Come costruire una Webcam wireless senza bisogno di un pc acceso (Parte 3) - VECCHIA VERSIONE Ed.

Scritto da I Magnati della Lomellina
Giovedì 29 Dicembre 2011 21:59 -

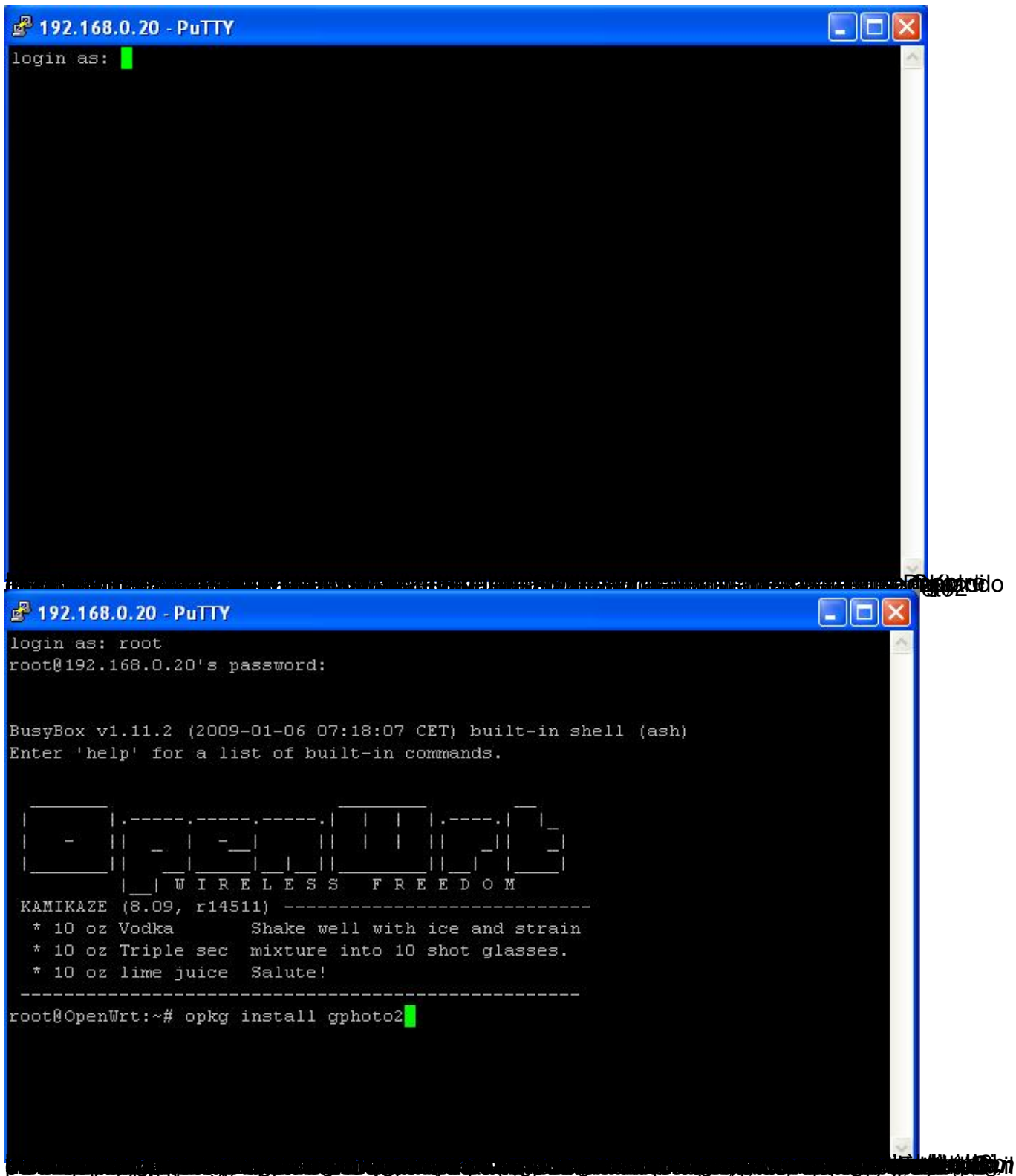

The first screenshot shows the login prompt "login as:" with a green cursor. The second screenshot shows the login process completed, with the prompt "root@192.168.0.20's password:" and the user logging in as root. The terminal then displays the BusyBox version and shell information: "BusyBox v1.11.2 (2009-01-06 07:18:07 CET) built-in shell (ash) Enter 'help' for a list of built-in commands." Below this, there is a ASCII art graphic of a cocktail glass with the text "WIRELESS FREEDOM" and a recipe for "KAMIKAZE (8.09, r14511)":

```
-----  
* 10 oz Vodka      Shake well with ice and strain  
* 10 oz Triple sec mixture into 10 shot glasses.  
* 10 oz lime juice Salute!  
-----
```

The final line of the second screenshot shows the command "root@OpenWrt:~# opkg install gphoto2" with a green cursor at the end.

Scritto da I Magnati della Lomellina
Giovedì 29 Dicembre 2011 21:59 -

```
Model          Port
-----
Canon PowerShot A70 (PTP)  usb:
```

The bottom window is the "WinSCP Login" dialog box. It contains the following fields and options:

- Sessione** (Session):
 - Nome server: 192.168.0.20
 - Numero porta: 22
 - Nome utente: root
 - Password: [masked with dots]
 - File chiave privata: [empty field with browse button]
- Protocollo** (Protocol):
 - Protocollo file: SCP
- Buttons: "Scegli colore" (Choose color), "Informazioni..." (Information...), "Languages", "Accedi" (Log in), "Salva..." (Save...), "Chiudi" (Close).
- Options: Opzioni avanzate (Advanced options).

Scritto da I Magnati della Lomellina
Giovedì 29 Dicembre 2011 21:59 -

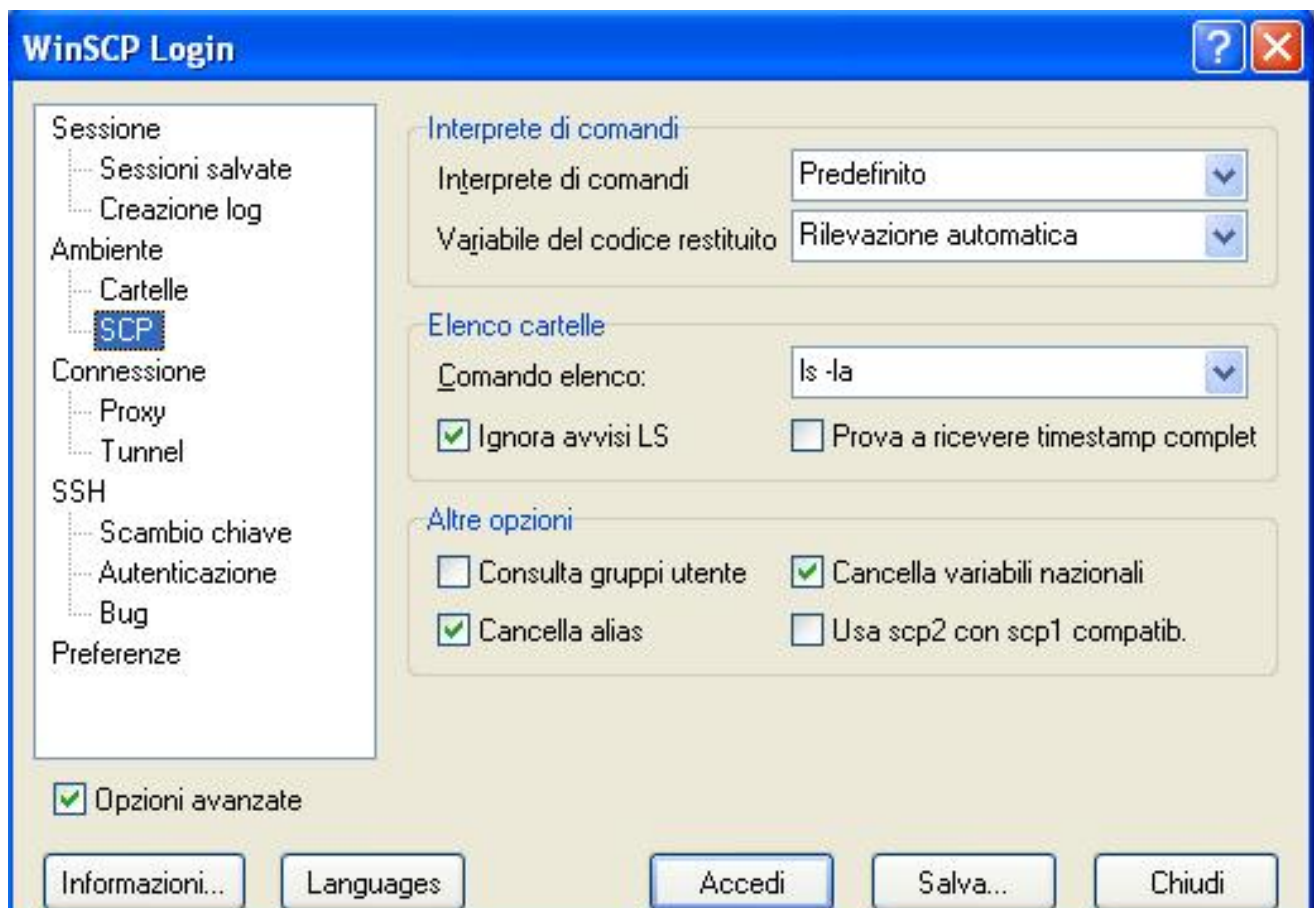

01/12/2011 21:59:59 WinSCP Login (C:\Programmi\WinSCP\WinSCP.exe) [C:\Programmi\WinSCP\WinSCP.exe]

Come costruire una Webcam wireless senza bisogno di un pc acceso (Parte 3) - VECCHIA VERSIONE Ed.

Scritto da I Magnati della Lomellina
Giovedì 29 Dicembre 2011 21:59 -

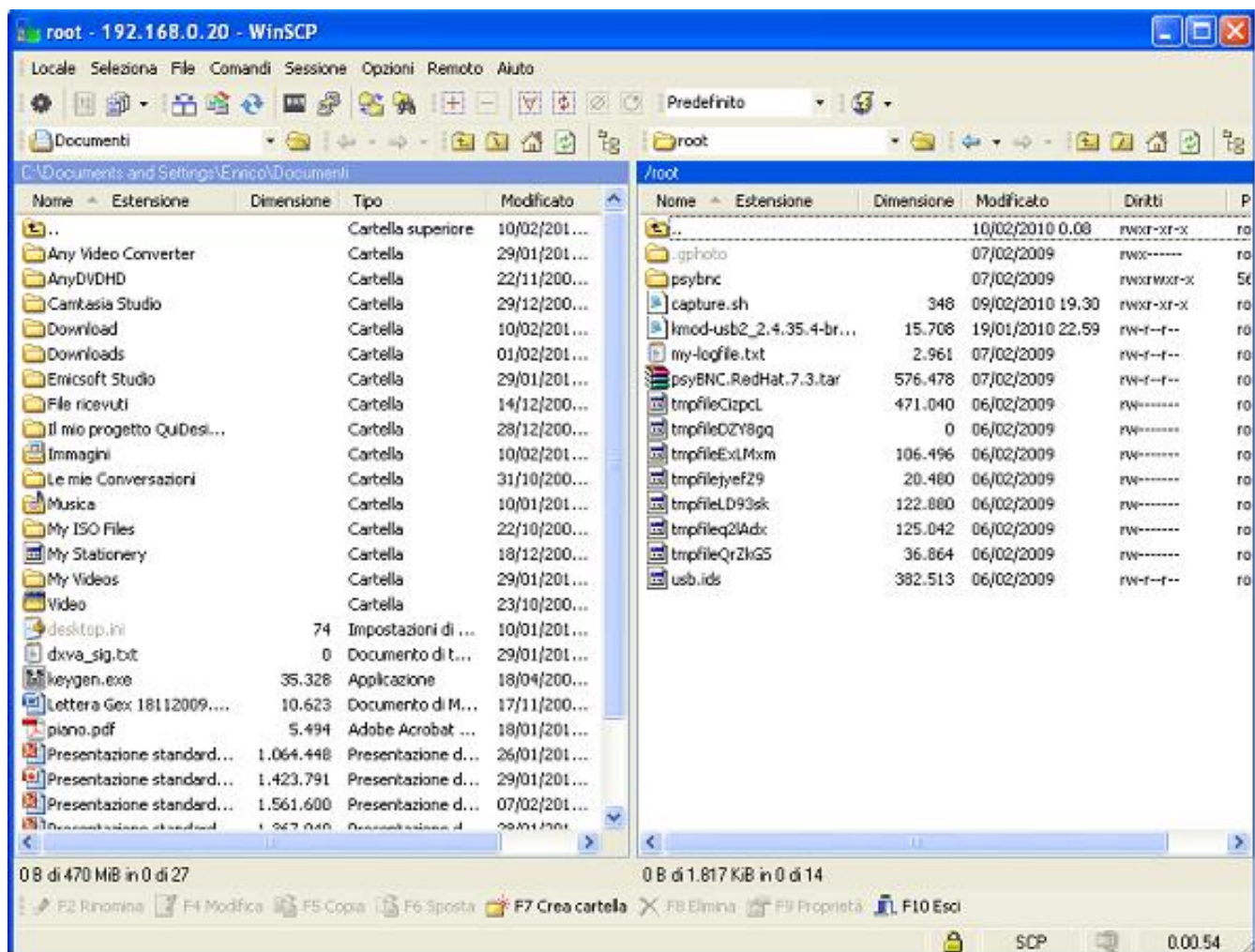

<http://www.magnatidellalomellina.it/webcam/100-webcam-wireless-magnati.html>